

Bekanntmachung der Stadt Leinefelde-Worbis

Beteiligung der Öffentlichkeit nach § 3 Abs. 2 und § 4 ff. Baugesetzbuch (BauGB) zur 2. Änderung des Bebauungsplanes Nr. 1 Wohngebiet „An der Dautel“, Gemeinde Hundeshagen, neue Bezeichnung Bebauungsplan Nr. 100 „An der Dautel“ Ortsteil Hundeshagen.

Der Stadtrat der Stadt Leinefelde-Worbis hat am 24.09.2018 den Aufstellungsbeschluss zur 2. Änderung des Bebauungsplanes Nr. 1 Wohngebiet „An der Dautel“, Gemeinde Hundeshagen, neue Bezeichnung Bebauungsplan Nr. 100 „An der Dautel“ Ortsteil Hundeshagen gefasst, wobei das Verfahren gemäß § 13a BauGB durchgeführt wird.

Ziel der Aufstellung zur Änderung des Bebauungsplanes (B-Plans) ist es, die bauordnungsrechtlichen Voraussetzungen für die Zulässigkeit von Bauvorhaben zu schaffen, welche nach den zurzeit geltenden Festsetzungen unzulässig sind. Im Bebauungsplan werden sowohl das Maß und die Art der Bebauung sowie die Erschließung geregelt. Diese Regelungen müssen rechtlich sicher als Festsetzungen getroffen werden. Stellungnahmen können nur zu den geänderten Festsetzungen abgegeben werden.

Da es sich bei diesem Bauleitplanverfahren um die Änderung eines rechtskräftigen Bebauungsplanes handelt, ist eine Änderung oder Berichtigung des bestehenden Flächennutzungsplanes nicht notwendig.

Im Verfahren nach § 13a BauGB gelten die Vorschriften des vereinfachten Verfahrens gemäß § 13 Abs. 2 und 3 Satz 1 BauGB. So wird von der frühzeitigen Unterrichtung und Erörterung nach § 3 Abs. 1 und § 4 Abs. 1 BauGB abgesehen.

Zudem wird darauf hingewiesen, dass der Bebauungsplan Nr. 100 nach § 13 Abs. 3 BauGB ohne Durchführung einer Umweltprüfung nach § 2 Abs. 4 BauGB aufgestellt wird.

Gemäß § 3 Abs. 2 Baugesetzbuch findet die Öffentliche Auslegung über die Dauer eines Monats, mindestens jedoch über die Dauer von 30 Tagen vom 17.12.2018 – 25.01.2019 statt.

Der räumliche Geltungsbereich des Bebauungsplanes und die Lage sind aus nachstehender Planskizze, welche Bestandteil der Bekanntmachung ist, zu ersehen

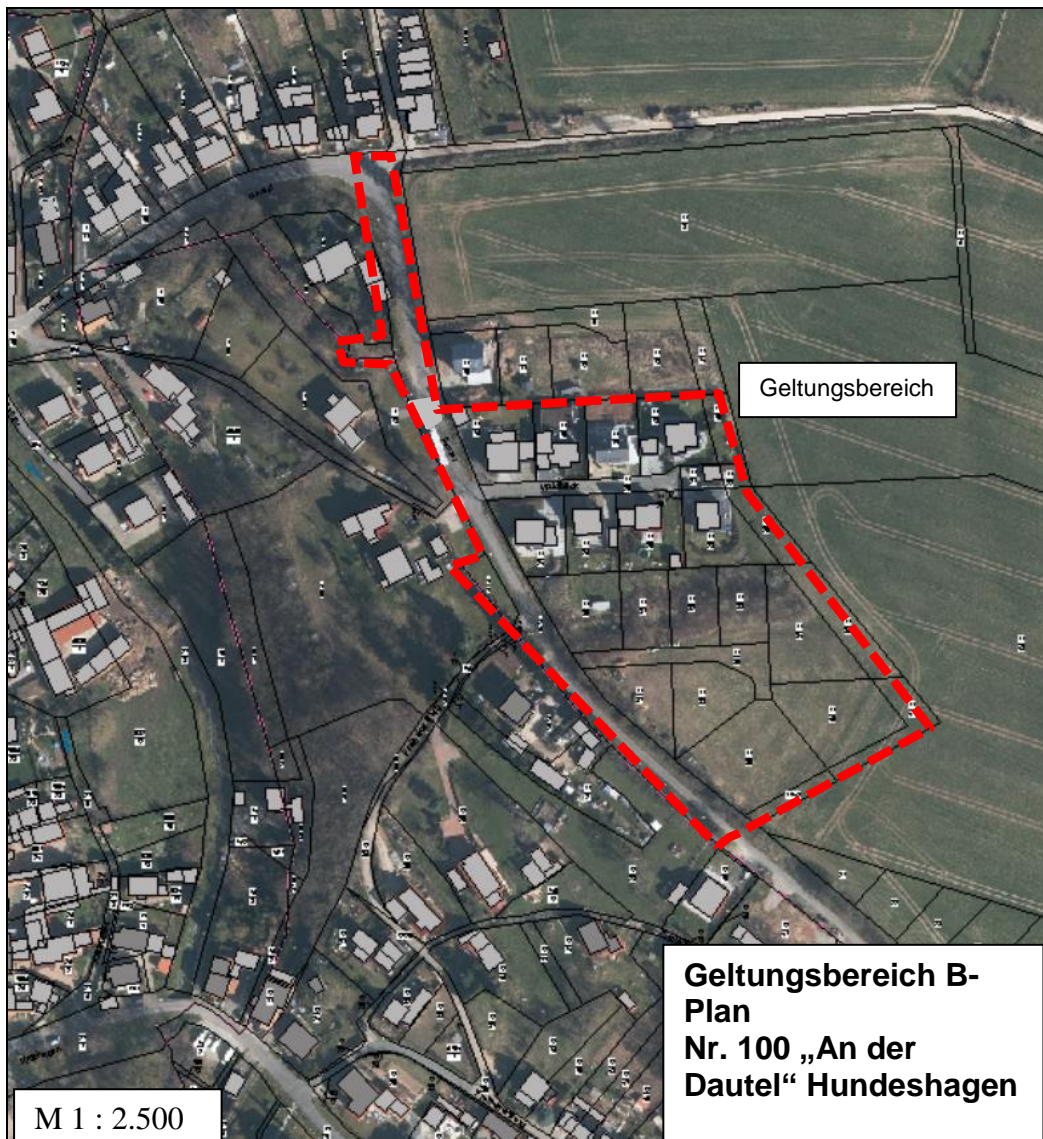
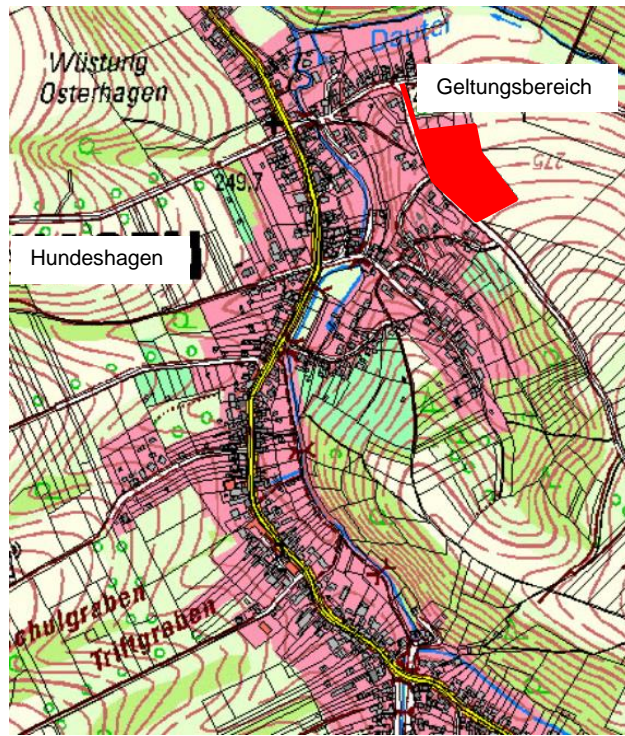

Der Entwurf des Bebauungsplanes und die Begründung können in der Zeit vom
17. Dezember 2018 bis 25. Januar 2019

während der Dienststunden in der Stadtverwaltung der Stadt Leinefelde-Worbis
im Bürgerbüro Leinefelde, Bahnhofstraße 43, 37327 Leinefelde-Worbis

Montag bis Mittwoch	8.30 Uhr bis 16.30 Uhr
Donnerstag	8.30 Uhr bis 18.30 Uhr
Freitag	8.30 Uhr bis 15.00 Uhr
Samstag	9.00 Uhr bis 12.00 Uhr

im Bürgerbüro Worbis, Rossmarkt 2, 37339 Leinefelde-Worbis

Montag und Dienstag	8.30 Uhr bis 16.30 Uhr
Mittwoch	8.30 Uhr bis 12.00 Uhr
Donnerstag	8.30 Uhr bis 17.30 Uhr
Freitag	8.30 Uhr bis 12.30 Uhr
Samstag	9.00 Uhr bis 12.00 Uhr

und im Zimmer 508, Leinefelde, Bahnhofstraße 43, 37327 Leinefelde-Worbis

Montag und Dienstag	09:00 Uhr - 12:00 Uhr und 14:00 Uhr - 16:00 Uhr
Donnerstag	09:00 Uhr - 12:00 Uhr und 14:00 Uhr - 17:30 Uhr
Mittwoch und Freitag	09:00 Uhr - 12:00 Uhr

eingesehen werden.

**Gleichzeitig wird gemäß § 4a Abs. 4 BauGB der Entwurf des Bebauungsplanes
mit Begründung im Internet wie folgt eingestellt:**

www.leinefelde-worbis.de

- **Stadtentwicklung**
- **Bauleitplanung**
- **Entwürfe**

Während der Auslegungsfrist kann jedermann Stellungnahmen zum Entwurf schriftlich oder zur Niederschrift vorbringen. Stellungnahmen, die im Verfahren der Öffentlichkeits- und der Behördenbeteiligung nicht rechtzeitig abgegeben worden sind, können bei der Beschlussfassung über den Bebauungsplan Nr. 100 „An der Dautel“ in Hundeshagen unberücksichtigt bleiben, sofern die Stadt Leinefelde-Worbis deren Inhalt nicht kannte und nicht hätte kennen müssen und deren Inhalt für die Rechtmäßigkeit des Vorhabenbezogenen Bebauungsplanes nicht von Bedeutung ist (§ 4a, Abs. 6, Satz 1, Baugesetzbuch).

Leinefelde-Worbis, den 03.12.2018

Marko Grosa
Bürgermeister

(Siegel)