



**Stadt Leinefelde-Worbis**

## **Bekanntmachung der Stadt Leinefelde-Worbis**

### **Veröffentlichung im Internet zum vorhabenbezogenen Bebauungsplan Nr. 166 „SO Photovoltaikanlage / Energieerzeugung“, Ortsteil Kirchohmfeld nach § 3 Abs. 2 und § 4 Abs. 2 Baugesetzbuch (BauGB)**

Der Stadtrat der Stadt Leinefelde-Worbis hat am 20.03.2023 in der öffentlichen Sitzung den Aufstellungsbeschluss zum vorhabenbezogenen Bebauungsplanes (VB-Plan) Nr. 166 „Sondergebiet Photovoltaikanlage / Energieerzeugung“, Ortsteil Kirchohmfeld gefasst. Ziel der Aufstellung ist es, die bauordnungsrechtlichen und erschließungstechnischen Voraussetzungen für die Umnutzung des brachgefallenen Landwirtschaftsbetriebes hin zu einer Freiflächen-Photovoltaikanlage zu schaffen.

Die frühzeitige Unterrichtung der Öffentlichkeit gemäß § 3 Abs. 1 Baugesetzbuch (BauGB) erfolgte vom 31.07.2023 – 01.09.2023. Die Behörden und sonstigen Träger öffentlicher Belange wurden gemäß § 4 Abs. 1 BauGB parallel zur Äußerung aufgefordert.

Gemäß § 2a BauGB wurde ein Umweltbericht erarbeitet und der Umfang aller Umweltauswirkungen des B-Planes analysiert und bewertet. Nach dieser Bewertung und Analyse des Bestandes und der Folgen nach Durchführung des B-Planes, mit Berücksichtigung der verschiedenen Schutzgüter, werden keine erheblichen Umweltauswirkungen erwartet. Die Auswirkungen auf den Belang Boden und die Lärm- sowie Geruchsimmissionen verbessern sich durch die Aufgabe der Tierhaltung und der damit einhergehenden Entsiegelung.

Der Entwurf des vorhabenbezogenen Bebauungsplanes inkl. Begründung und Umweltbericht sowie die 61. Änderung des Flächennutzungsplanes (FNP) werden entsprechend § 3 Abs. 2 BauGB für die Dauer eines Monats, mindestens jedoch für die Dauer von 30 Tagen vom

**19.10.2023 – 20.11.2023**

im Internet veröffentlicht.

Die Veröffentlichung im Internet der 61. Änderung des Flächennutzungsplanes (FNP) der Stadt Leinefelde-Worbis erfolgt gleichzeitig im Zusammenhang mit diesem Bebauungsplan.

Der räumliche Geltungsbereich des vorhabenbezogenen Bebauungsplanes und die Lage sind aus nachstehender Planskizze, welche Bestandteil der Bekanntmachung ist, zu ersehen.



## Stadt Leinefelde-Worbis

### Übersicht Geltungsbereich des vorhabenbezogenen Bebauungsplanes Nr. 166

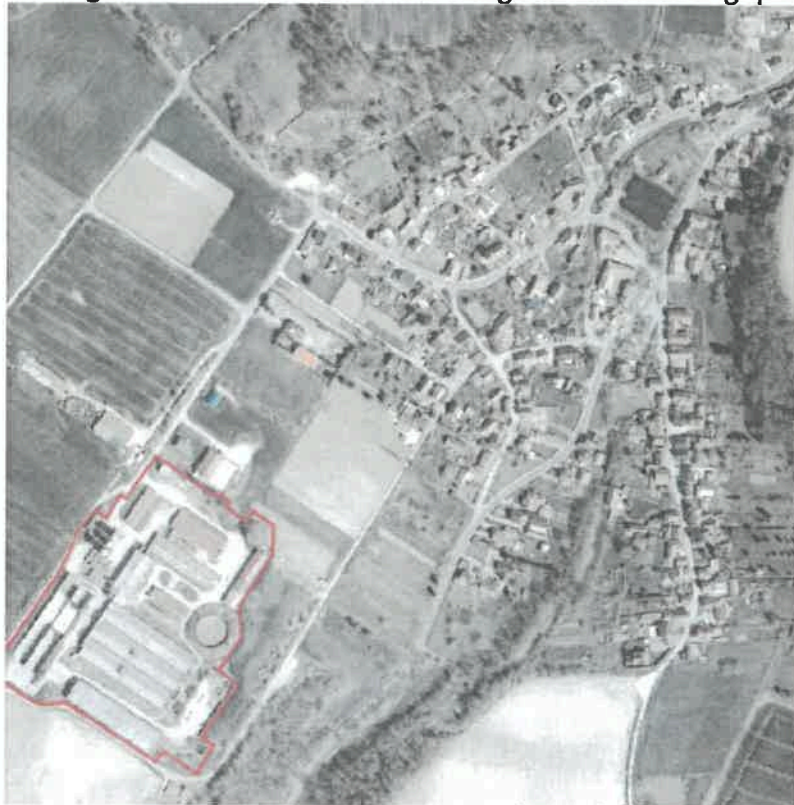

Planskizze des vorhabenbezogenen Bebauungsplanes Nr. 166, Ortsteil Kirchhofmfeld



## Stadt Leinefelde-Worbis

Folgende umweltrelevante Informationen und Stellungnahmen liegen vor und können ebenfalls eingesehen werden:

Art der Umweltinformationen	Themenblöcke nach Schutzgütern											Schlagwortartige Kurzcharakterisierung
	Mensch	Tiere	Pflanzen	Boden/Fläche	Wasser	Luft	Klima	Landschaft	Kulturgüter	Sachgüter	Wechselwirkungen	
Stellungnahmen von Behörden und sonstigen Trägern öffentlicher Belange	x	x	x	x	x	x	x	x	x	x	x	Belange des Bodenschutzes / Altlasten, Naturschutzes, Wasserwirtschaft, Schall- und Immissionsschutzes, der Raumordnung und Entwicklung
Umweltbericht mit Eingriffs- und Ausgleichsbilanzierung	x	x	x	x	x	x	x	x	-	-	-	Auseinandersetzung mit den vorgenannten Themen sowie Beschreibung des derzeitigen Umweltzustands und der möglichen Auswirkungen durch das geplante Vorhaben auf die Schutzgüter, Erarbeitung von grünordnerischen Maßnahmen

**Der Entwurf des vorhabenbezogenen Bebauungsplanes inkl. Begründung und Umweltbericht sowie die 61. Änderung des FNP können in der Zeit vom**

**19. Oktober 2023 – 20. November 2023**

**auf der Internetseite der Stadt Leinefelde-Worbis unter der Adresse <https://www.leinefelde-worbis.de/stadtentwicklung/bauleitplanung/entwuerfe/> eingesehen werden.**

Zusätzlich werden die genannten Unterlagen zur Einsicht und Abgabe einer Stellungnahme während der Dienststunden der Stadtverwaltung der Stadt Leinefelde-Worbis im

Bürgerbüro Leinefelde, Bahnhofstraße 43, 37327 Leinefelde-Worbis

Montag bis Mittwoch	9.00 Uhr bis 16.00 Uhr
Donnerstag	9.00 Uhr bis 18.00 Uhr
Freitag	9.00 Uhr bis 12.00 Uhr
Samstag	nur nach tel. Vereinbarung



## Stadt Leinefelde-Worbis

im Bürgerbüro Worbis, Rossmarkt 2, 37339 Leinefelde-Worbis,

Montag und Dienstag	9.00 Uhr bis 16.00 Uhr
Mittwoch	9.00 Uhr bis 12.00 Uhr
Donnerstag	9.00 Uhr bis 17.30 Uhr
Freitag	9.00 Uhr bis 12.00 Uhr

und im Zimmer 506, Leinefelde, Bahnhofstraße 43, 37327 Leinefelde-Worbis

Montag bis Mittwoch	9.00 Uhr bis 12.00 Uhr und 14.00 Uhr bis 16.00 Uhr
Donnerstag	9.00 Uhr bis 12.00 Uhr und 14.00 Uhr bis 17.30 Uhr
Freitag	9.00 Uhr bis 12.00 Uhr

zur Verfügung gestellt.

Während der Veröffentlichungsfrist kann jedermann Stellungnahmen zum Entwurf abgeben.

Diese können elektronisch an **st Stellungnahmen@leinefelde-worbis.de** übermittelt, schriftlich an die Adresse **Stadt Leinefelde-Worbis, Bahnhofstraße 43, 37327 Leinefelde-Worbis** gerichtet oder während der oben genannten Dienststunden in den angegebenen Stellen **zur Niederschrift gegeben** werden.

Stellungnahmen, die im Verfahren der Öffentlichkeits- und der Behördenbeteiligung nicht rechtzeitig abgegeben worden sind, können gemäß § 4a Abs. 5 Satz 1 Baugesetzbuch bei der Beschlussfassung über den vorhabenbezogenen Bebauungsplan Nr. 166 „Sondergebiet Photovoltaik / Energieerzeugung“, Ortsteil Kirchohmfeld, unberücksichtigt bleiben, sofern die Stadt Leinefelde-Worbis deren Inhalt nicht kannte und nicht hätte kennen müssen und deren Inhalt für die Rechtmäßigkeit des Bauleitplanes nicht von Bedeutung ist.

### Hinweis:

Bei der Abgabe von Stellungnahmen ist die Angabe der Anschrift des Verfassers zweckmäßig. Eine Mitteilung des Abwägungsergebnisses ist anderenfalls nicht möglich. Ohne Zuordnung der Stellungnahme kann die Einschätzung der Betroffenheit privater Belange erschwert sein. Ebenso wird über die eingegangenen Stellungnahmen in öffentlichen Sitzungen des Stadtrates beraten und entschieden.

Mit der Abgabe der Stellungnahme wird in die Verarbeitung persönlicher Daten zum Zweck der Durchführung des Bauleitplanverfahrens eingewilligt.

In Umsetzung der Informationen der EU – Datenschutzgrundverordnung können im o.g. Bürgerbüro der Stadtverwaltung Leinefelde – Worbis innerhalb der Öffnungszeiten die erforderlichen Informationen zur Verarbeitung personenbezogener Daten im Rahmen des Verfahrens eingesehen werden. Dabei handelt es sich insbesondere um Angaben zu den Kontaktdaten der Verantwortlichen und Datenschutzbeauftragten, dem Zweck und den



## Stadt Leinefelde-Worbis

Rechtsgrundlagen der Verarbeitung, den personenbezogenen Daten, den Empfängern personenbezogener Daten, die Dauer der Speicherung, die Rechte der Betroffenen und zum Beschwerderecht bei der Aufsichtsbehörde.

Leinefelde-Worbis, 09. Oktober 2023

  
Christian Zwingmann

